



Obec Dolní Bojanovice

Hlavní 383, Dolní Bojanovice, 696 17, telefon 518 372 225

Č.j. OÚDB-1066/2026/VB

Obec Dolní Bojanovice v souladu s ust. § 39 odst. 1 zák. č. 128/2000 Sb., o obcích (obecní zřízení), ve znění pozdějších předpisů zveřejňuje tento

Majetkoprávní záměr obce č. 15 / 2026

jehož předmětem je prodej níže uvedené nemovité věci ve vlastnictví obce Dolní Bojanovice:

prodeje pozemků p.č. 1761/2, ostatní plocha 28 m² a p.č. 1773/21, ostatní plocha 2m² v k.ú. Dolní Bojanovice dle příloženého GP č. 2425-223/2023.

Pozemek je zapsán u Katastrálního úřadu pro Jihomoravský kraj, Katastrální pracoviště Hodonín na LV č. 1.

Odůvodnění: MPZ byl vyhlášen na základě žádosti, předem určenému zájemci
Usnesení č. **RO/198/26**

Ing. Milan Salajka
místostarosta obce

Příloha: GP

Vyvěšeno dne: 05.05.2026

Sňato dne:2026

OBEC
DOLNÍ BOJANOVICE
Hlavní 383, 696 17 Dolní Bojanovice
IČ: 00284858, DIČ: CZ00284858

- 5 -

VÝKAZ DOSAVADNÍHO A NOVÉHO STAVU ÚDAJŮ KATASTRU NEMOVITOSTÍ													
Dosavadní stav				Nový stav									
Označení pozemku parc. číslem	Výměra parcely		Druh pozemku Způsob využití	Označení pozemku parc. číslem	Výměra parcely		Druh pozemku Způsob využití	Typ stavby Způsob využití	Způsob určení výměr	Porovnání se stavem evidence právních vztahů			
	ha	m ²			ha	m ²				Díl přechází z pozemku označeného v katastru nemovitostí	Číslo listu vlastnictví	Výměra dílu	
										ha	m ²		
1761/2		30	ostatní plocha	1761/2		28	ostatní plocha		2	1761/2	1793		28
				1761/4		2	ostatní plocha		2	1761/2	1793		2
1773/2	9	85	ostatní plocha ostatní komunikace	1773/2	9	49	ostatní plocha ostatní komunikace		0	1773/2	1	9	49
				1773/22		36	ostatní plocha		2	1773/2	1		36
1773/4	3	30	ostatní plocha	1773/4	3	28	ostatní plocha		2	1773/4	3317	3	28
				1773/21		2	ostatní plocha		2	1773/4	3317		2
	13	45			13	45							

Seznam souřadnic (S-JTSK)
Číslo bodu Souřadnice pro zápis do KN

	Y	X	Kód kv.	Poznámka
670-28	571627.73	1201612.51	3	
724-1	571628.43	1201594.33	3	
2387-1	571632.61	1201614.07	3	plast.mezník
2387-2	571627.33	1201594.28	3	plast.mezník
2387-4	571633.84	1201618.69	3	plast.mezník
1	571628.29	1201597.89	3	barva \$91odst.2

GEOMETRICKÝ PLÁN pro rozdělení pozemku	Geometrický plán ověřil úředně oprávněný zeměměřický inženýr:		Stejnoplis ověřil úředně oprávněný zeměměřický inženýr:	
	Jméno příjmení	Ing. Petr Helísek	Jméno příjmení	Ing. Petr Helísek
	Číslo položky seznamu úředně oprávněných zeměměřických inženýrů	1898/2000	Číslo položky seznamu úředně oprávněných zeměměřických inženýrů	1898/2000
	Dne 2. srpna 2023	Číslo 385/2023	Dne 21.8.2023	Číslo 338/2023
Naležitostní a přesnost odpovídá právním předpisům		Tento stejnopis odpovídá geometrickému plánu v elektronické podobě uloženému v dokumentaci katastrálního úřadu		
Vyhotovitel: GEPROSTAV geodézie s.r.o. Horní Plesová 4375 695 01 Hodonín	Katastrální úřad souhlasí s ořizováním parcel.		Ověření stejnopisu geometrického plánu v listinné podobě.	
Číslo plánu: 2425-223/2023	Markéta Hrdá KÚ pro Jihomoravský kraj KP Hodonín PGP-904/2023-706 2023.08.14 10:34:10 +02'00'			
Okres: Hodonín				
Obec: Dolní Bojanovice				
Kat. území: Dolní Bojanovice				
Mapový list: Hodonín 8-0/34				
Dosavadním vlastníkům pozemků byla poskytnuta možnost seznámit se v terénu s průběhem navrhovaných nových hranic, které byly označeny předepsaným způsobem				

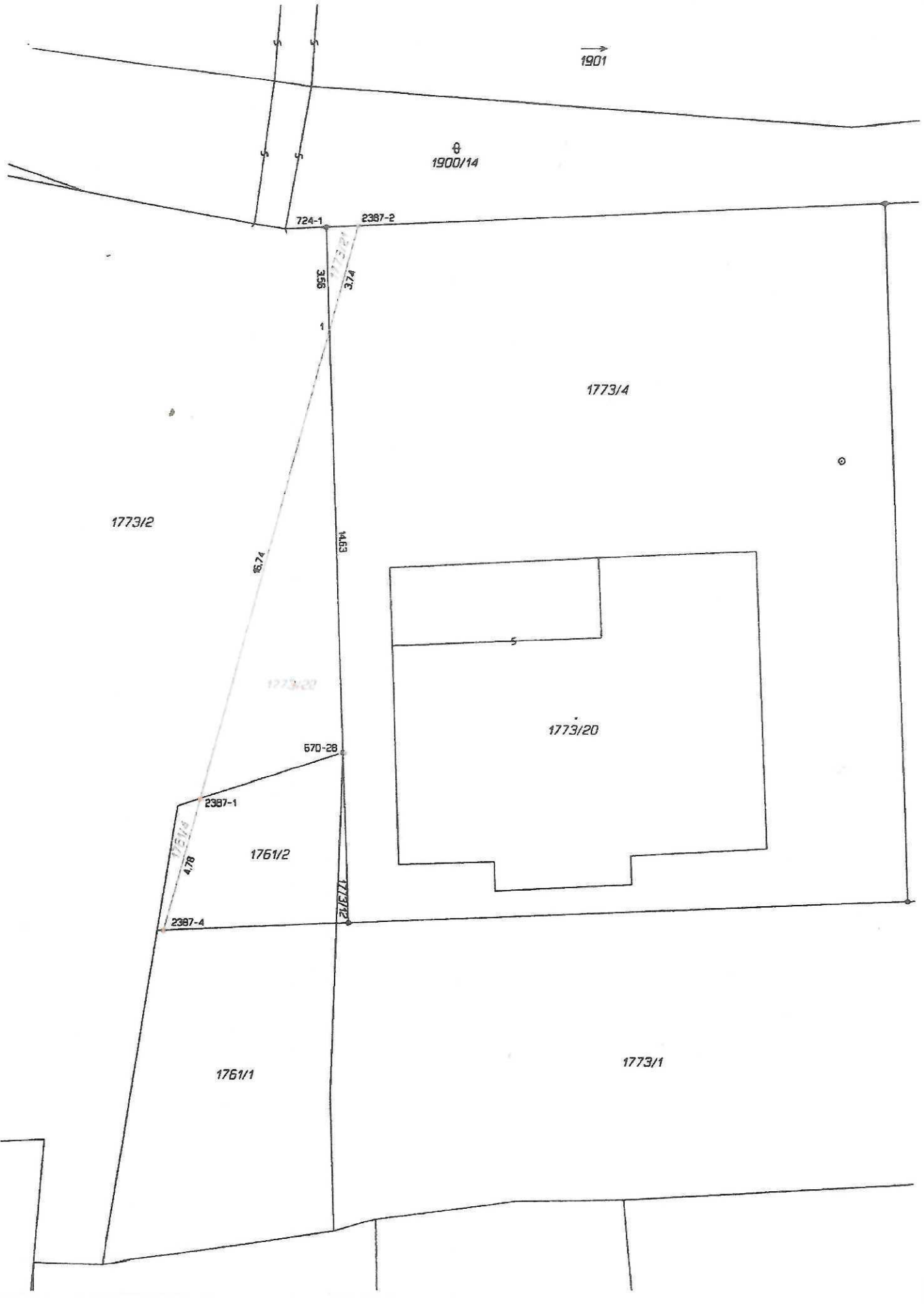

1901

1900/14

724-1

2387-2

1773/4

1773/2

1674

953

374

1463

1773/20

1773/20

570-28

2387-1

1761/2

2387-4

1731/4

478

1731/2

1761/1

1773/1